

北海道洞爺湖

絶景ポイントやアートを巡るプライベート サイクリング ツアー&ハーブ園ランチ

北海道南西部に位置する洞爺湖・有珠山エリア。雄大な湖や緑あふれる湖畔など、大地の息吹を感じるダイナミックな景色が広がります。中でも浮御堂・月浦周辺は洞爺湖の景勝地が多く、アートに触れられる静かで緑豊かなエリアです。またおしゃれなカフェもあります。洞爺の素晴らしい景色とアートに触れながら、浮見堂公園でのコーヒーブレイク、ハーブ園でのお洒落なランチ等、洞爺でのリゾートライフを満喫できるプライベートサイクリングツアーです。



☆コーススケジュール（9:30～13:30 4時間コース）

集合場所：ハーバルランチ（洞爺湖町月浦44） 9:30 集合

- 10:00 レークヒルファームを出発、レークヒルファーム（牛酪農）、レークヴィラファーム（競走馬飼育）を通り抜け、景色のいい農道を走行
- 10:30 洞爺水の駅 トイレ休憩（洞爺の特産品や野菜のお土産の購入もできます）
- 10:40 洞爺美術館見学
- 11:10 浮御堂公園でコーヒーブレイク - 数ある洞爺湖の景観スポットのなかでも湖面に浮かぶように建つ聖徳太子の木像が納められている浮見堂は特に人気も高い場所のひとつでパワースポットです。
- 11:30 洞爺ぐるっと彫刻公園- 洞爺湖周辺の彫刻58作品のうち10作品を眺めながら
- 12:00 月浦の森自然公園を散策：加藤泰秋子爵の別邸跡地を整備した森林浴などを楽しめる公園
北海道内に現存しているカラマツのなかでもっとも古いものとされている。
- 12:20 月浦ワインの畑を通り抜けて（ここは坂道なので弊社用意の車両で移動します）
- 12:30 ハーブ牧場ハーバルランチで昼食&ハーブティー（6月以降はお好きなハーブを摘むこともできます）
6月以降オプションでハーブ蒸留水、ハーブソルト作り体験も可能です。
- 13:30 解散

※定休日：毎週火曜日（期間5月初旬より10月末まで）

※対応可能人数：2～6名 / 走行距離約20km / 中学生以上 / 英語対応可

※バイク：クロスバイクまたはマウンテンバイク使用（Trek, Specialized, Giant, Louis Garneau社製など）

※洞爺湖周辺の宿泊施設の送迎も可能

※目的地の営業状況や天候により、コースの一部を変更する場合がございますので、予めご了承ください。

☆ランチサンプルメニュー☆

ガーデンサラダ 季節のハーブ添え

*

自家製ガレットまたはラザニア

グリル野菜添え

*

牧家のミルクアイスクリーム

*

ハーブティー

<参加費>

2名参加 お一人様 20,000 円

3名参加 お一人様 16,000 円

4名-6名参加 お一人様 14,000 円

<料金に含まれるもの>

ガイド料、レンタルサイクル、コーヒーブレイク、昼食、洞爺美術館入場料、ヘルメット、雨具、傷害保険、賠償責任保険含む

<お支払い・キャンセルポリシー>

お支払いは全額前払いです。（クレジットカード決済）

当日キャンセルまたはノーショー：100%、前日50%、2日前40%、3日前30%、4日以上前の場合キャンセル料なし

<気象条件>

雨天の場合は、サイクリングツアーはレインコート（弊社提供）着用で継続するか、ドライブでのツアーに変更いたします。ツアー当日、雨天中止の場合でも返金は致しかねますのでご了承ください。但し、台風等の自然災害による悪天候が予想される場合は、前日18時までにツアー中止のご連絡をいたします。その場合は全額返金いたします。

<おすすめする方>

一部上り坂はありますが、普段自転車に乗っている方であれば大丈夫なレベルです。

<お問い合わせ・ご予約>

LUX Hokkaido Advisor

電話：080-3725-0262 担当佐藤徹

E-mail: tsato@lux-hokkaido.com

URL: <https://lux-hokkaido-advisor.com>

Hokkaido Lake Toya

Private cycling tour and herb garden lunch touring scenic spots and art

Lake Toya and Mt. Usu area located in southwestern Hokkaido. You can enjoy dynamic scenery where you can feel the breath of the earth, such as a majestic lake and a lakeside full of greenery. In particular, the area around Ukimido and Tsukiura has many scenic spots of Lake Toya, and is a quiet and green area where you can experience art. There is also a stylish cafe. This is a private cycling tour where you can enjoy Toya's resort life, including a coffee break at Ukimido Park and a stylish lunch at an herb garden, while experiencing Toya's wonderful scenery and arts.

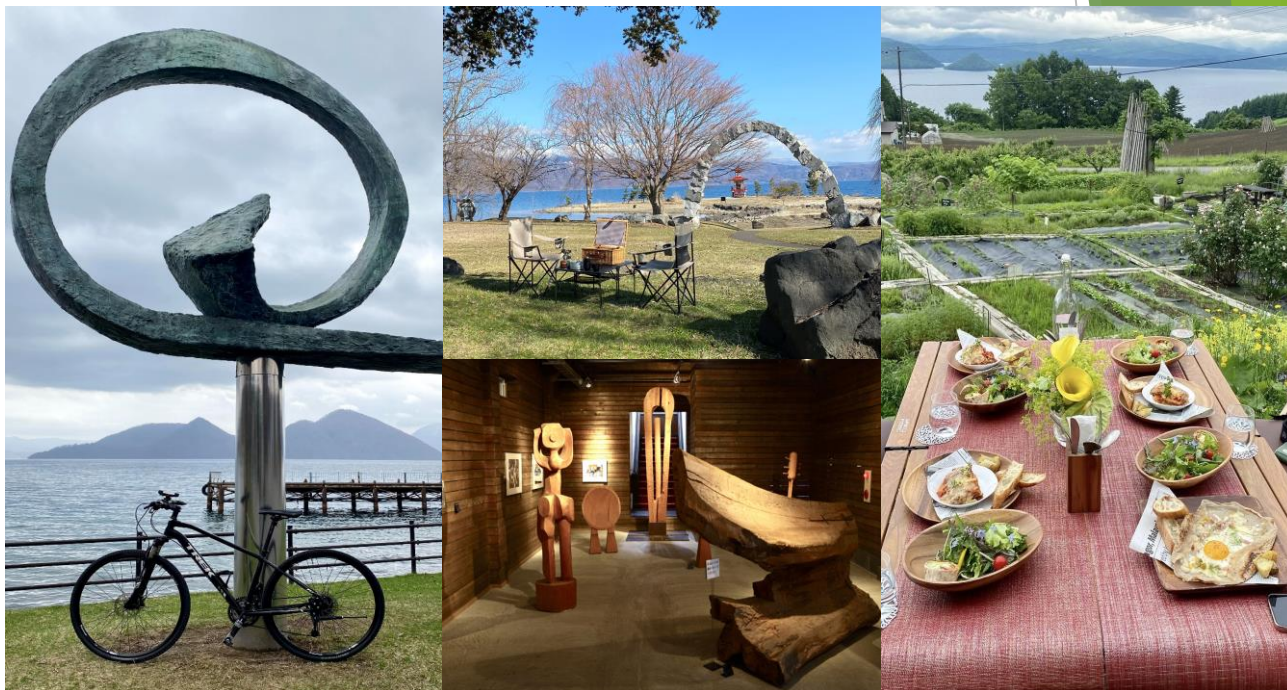

☆Course Schedule (9:30-13:30 4 hours course)

Meeting place: Herbal Lanch (44 Tsukiura, Toyako) 9:30 meeting

10:00 Depart from Lake Hill Farm, passing through Lake Hill Farm (cow dairy farming), Lake Villa Farm (race horse breeding),

A slow drive along a scenic farm road

10:30 Toya Mizunoeki- Toilet break (you can also purchase Toya specialty products and vegetable souvenirs)

10:40 Toya Art Museum tour

11:10 Coffee break at Ukimido Park - Among the many scenic spots of Lake Toya, Prince Shotoku stands floating on the surface of the lake. Ukimido, which houses a wooden statue of Ukimido, is one of the most popular places and is a power spot.

11:30 Toya Gurutto Sculpture Park - While looking at 10 of the 58 sculptures around Lake Toya

12:00 Stroll through Tsukiura no Mori Natural Park: A park where you can enjoy forest bathing and other activities on the site of Viscount Yasuaki Kato's villa. It is said to be the oldest existing larch in Hokkaido.

12:20 Pass through the Tsukiura wine fields (this is a slope, so we will use a vehicle provided by our company)

12:30 Lunch at Herbal Ranch (you can also pick your favorite herbs from June)

As an option, you can also experience making herbal distilled water and herbal salt from June.

13:30 Dissolution

*Closed: Every Tuesday (from the beginning of May until the end of October)

*Available number of people: 2 to 4 people / Mileage approximately 20km / Junior high school students and above / English available

*Bike: Cross bike or mountain bike (Trek, Specialized, Giant, Louis Garneau, etc.)

*Transportation to and from accommodations around Lake Toya is also possible.

*Please note that part of the course may change depending on business conditions and weather at the destination.

☆Lunch Sample Menu☆

Garden Salad with Seasonal Herbs

*

Homemade Galette or Lasagna
Served with Grill Vegetables

*

Bocca Milk Ice Cream

*

Herb Tea

<Participating Fee>

2 people participating 20,000 yen per person
3 people participating 16,000 yen per person
4-6 people participating 14,000 yen per person

<Included in the price>

Guide fee, bicycle rental, coffee break, lunch, Toya Art Museum entrance fee, helmet, rain gear,

Including accident insurance and liability insurance

<Payment/Cancellation Policy>

Payment must be made in full in advance. (Credit card payment)

Cancellation on the day or no-show: 100%, 50% the day before, 40% 2 days before, 30% 3 days before, 4 days or more before No cancellation fee.

<Weather conditions>

In case of rain, the cycling tour will continue with a raincoat (provided by us) or the tour will be changed to a driving tour. Please note that we cannot provide refunds even if the tour is canceled due to rain. However, if bad weather is expected due to a natural disaster such as a typhoon, we will notify you of the tour cancellation by 18:00 the day before. In that case, we will give you a full refund.

<Recommended>

There are some uphill sections, but it's at an acceptable level for those who normally ride bicycles.

<Inquiries/Reservations>

LUX Hokkaido Advisor

Phone: 080-3725-0262 Toru Sato

E-mail: tsato@lux-hokkaido.com

URL: <https://lux-hokkaido-advisor.com>